

Memoria 2014.

La Rioja Sin Barreras

Información General de La Rioja Sin Barreras

El **objetivo** de nuestra entidad es la promoción del bienestar social y de la independencia de las personas con discapacidad física, facilitando las herramientas necesarias para que puedan tomar las decisiones oportunas sobre los diferentes ámbitos de su vida.

Entre los **fines** de la entidad se encuentran:

- Fomentar la empleabilidad de las personas con discapacidad procurando su inserción en el mercado laboral; así como proporcionar formación específica para la mejora de su cualificación profesional.
- Mejorar la calidad de vida y promocionar la autonomía personal de las personas con discapacidad física a través de programas de salud y rehabilitación.
- Fomentar un entorno accesible y la implantación de un diseño universal; eliminando las barreras arquitectónicas, urbanísticas, de transporte y de comunicación.
- Conseguir una real y efectiva participación social, económica y política de las personas con discapacidad.
- Asesorar, apoyar y formar a los familiares de personas con discapacidad física y en situación de dependencia.
- Sensibilizar y concienciar a la Administración, entidades públicas y privadas, empresas y ciudadanía, sobre las necesidades, dificultades y derechos del colectivo de personas con discapacidad...

Todas nuestras actividades y servicio están basadas en los principios, valores y objetivos que conforman La Rioja Sin Barreras.

Contenido:

| | |
|----------------------------------|---|
| Información general | 1 |
| Servicio de Tratamientos | 2 |
| Servicio de Integración Laboral | 2 |
| Oficina Técnica en Accesibilidad | 3 |
| Otras actividades | 3 |
| Memoria económica | 4 |

La entidad se rige por el principio de autogobierno y por el principio de representación democrática. Por eso garantiza la representatividad de todos los miembros de la organización a través de un sistema democrático de organización y participación.

Organigrama



Responsable de Programas y Área Social:
Verónica Santolalla Argaiz (Trabajadora Social)

Responsable de la Oficina Técnica de Accesibilidad:
Javier Lacalzada Serna (Arquitecto Técnico)

Responsable del Servicio de Rehabilitación:
Lidia Novoa (Fisioterapeuta)

Junta Directiva

Es el órgano representativo y como tal encargado de la ejecución de los acuerdos adoptados por la Asamblea General, y de llevar la gestión ordinaria de la asociación.

Presidenta:
M^a Cruz Cabello García

Vicepresidenta:
Luisa Caro Martínez

Secretario:
Félix Fuertes Cillero

Tesorera:
Lourdes Bueno Nalda

Vocales: Manuela Hernando Rojo
Ángel Lestado Bastida, Raquel Collado
Martínez y Patricia Iturrioz López.

Servicio de Tratamientos (psicosocial y de rehabilitación)



Entidades colaboradoras



Fundación ONCE

El Servicio de Tratamientos de La Rioja Sin Barreras vendría a dar respuesta a la necesidad de atención especializada para el colectivo de personas con discapacidad física y sus familias.

Contribuyendo a la prevención, habilitación y rehabilitación física y social, de las personas con discapacidad física, para conseguir el máximo desarrollo de su potencialidad, autonomía e integración en el medio. Interviniendo sobre necesidades transitorias que requieren una apoyos específicos para mejorar su situación personal.

Se estructura a partir de dos servicios:

Servicio de orientación y apoyo social

Se han tramitado 161 consultas en referencia a:

- Ayudas para el alquiler o recursos de vivienda
- Ayudas individuales para personas con discapacidad y otros recursos sociales como: tarjetas de aparcamiento reservadas a PMR, Pensión no contributiva, servicio de ayuda a domicilio, ayudas económicas (RAI, IMI...)
- Grado de discapacidad o la incapacitación laboral, en referencia a la solicitud,

procedimiento o presentación de recursos contra resoluciones de sus respectivos organismos.

- Tramitación de recursos contra sanciones
- Información sobre deducciones fiscales

Servicio de rehabilitación

- Servicio de Fisioterapia.
324 sesiones individuales.

17 usuarios diferentes

- Servicio de Podología.

14 sesiones individuales.

10 usuarios diferentes

Durante este año, la entidad en colaboración con la psicóloga de CEMUDIS, ha organizado varios grupos de apoyo socio psicológico:

- Charla-taller a mujeres de asociaciones adheridas a COCEMFE

Objetivo: Sensibilizar sobre la doble discriminación de mujer y discapacidad, y movilizar a mujeres con discapacidad.

Duración 1 hora. 8 beneficiarios.

- Grupo de madres

Dirigido a madres de niñas con discapacidad intelectual severa. Objetivo: taller de sensibilización y asistencia psicológica grupal.

3 jornadas de 2 h. 5 beneficiarios

Servicio de Integración Laboral



Entidades colaboradoras



Fundación ONCE



El Servicio de Integración Laboral de La Rioja Sin Barreras es un servicio gratuito de intermediación laboral. Pretende fomentar la empleabilidad de las personas con discapacidad y lograr su inserción en el mercado laboral.

Empleo:

Datos a 31 de diciembre de 2014

1. Inserciones en el mercado de trabajo ordinario: 32
2. Orientación laboral e itinerario de inserción: 38 nuevos usuarios
3. Información y seguimiento laboral: 101 usuarios

Un 16 % de las demandas del SIL han estado relacionadas con la asesoría en materia laboral y seguridad social: la compatibilidad/incompatibilidad de prestaciones con un nuevo contrato laboral, incapacitación laboral,...

El 74 % de las demandas es para búsqueda de empleo y cursos de formación. Y el 10 % restante de las demandas tiene

que ver con otro tipo de recursos y ayudas sociales (Renta Activa de Inserción, Ingreso Mínimo de Inserción,...).

Formación:

Taller "empleo en un medio hostil".

8 participantes, mujeres con discapacidad, fundamentalmente física u orgánica
Del 4 de septiembre al 2 de noviembre, Los jueves en horario de 10:00 a 12:00 horas

Curso de cocina: Manipulación de alimentos y elaboración de tapas y pintxos

17 participantes, desempleados mayores de 18 años, con discapacidad reconocida ≥ 33 %.
Del 10 al 21 de noviembre, de lunes a viernes en horario de 09:00 a 13:00. 40 horas teórico prácticas

Curso de informática básica

15 participantes, desempleados mayores de 18 años, con discapacidad reconocida ≥ 33 %
Del 15 de octubre al 4 de noviembre, en horario de 10:00 a 13:00. Con una duración de 48 horas.

Oficina Técnica en Accesibilidad

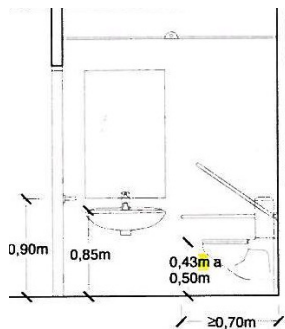

Proyecto que ofrece información y asesoramiento en materia de accesibilidad a toda la población, pero de especialmente a las personas con discapacidad y movilidad reducida.

Se trabaja la sensibilización para la verdadera implantación de un entrono accesible a todos, promoviendo el correcto cumplimiento de las normas en materia de accesibilidad.

Se han tramitado 25 consultas particulares.

Se han elaborado un **estudios, tanto técnico como normativo**, sobre la propuesta de mejora de la actual estación de autobús de Logroño; la accesibilidad del acceso al IES Comercio; la rehabilitación al Colegio Oficial de Trabajadores Sociales en La Rioja. También se ha elaborado, 6 estudios, tanto técnicos como normativos, sobre la posibilidad de reforma de edificios en Logroño para garantizar la accesibilidad del portal, y 2 estudios para garantizar la accesibilidad en la vivienda: el baño.

Así mismo se han realizado 4 estudios de accesibilidad para particulares, sin la condición de personas con discapacidad.

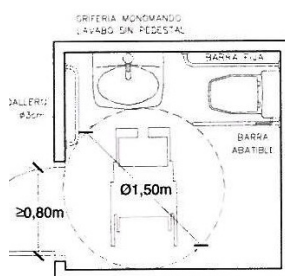

Entidades colaboradoras



Actividades de sensibilización que se han desarrollado dentro de la Oficina Técnica, son:

- Guía de Accesibilidad de Logroño
- VI Ciclo de Cortometrajes de La Rioja Sin Barreras. discapacitACCIÓN, dentro del Día Internacional de las Personas con Discapacidad, podemos destacar:

- Taller de sensibilización sobre barreras arquitectónicas, en el C.P. Madre de Dios con alumnos de 1º de educación infantil, el 2 de diciembre de 12:30 a 13:30.

Se trabajo con dos videos de sensibilización y material complementario. Además de organizar un circuito de accesibilidad con sillas de ruedas.

- También se organizó un Concurso de postales navideñas, con alumnos de Educación Primaria de los Colegios de Logroño.

Se ha trabajado estrechamente con el **Ayuntamiento de Logroño** para:

- La elaboración del Borrador del texto de la Ordenanza Municipal de Accesibilidad de la ciudad de Logroño.

- Confeccionar la candidatura del Ayuntamiento a la Convocatoria Premios Ciudad Accesible 2015

Otras actividades de la entidad

Propias de la entidad:

- Café tertulia y sesión de Cine forum. 8 programaciones.
- Redacción y distribución del Boletín de noticias. Edición trimestral.
- Mantenimiento de la Página Web (Noticias, agenda,...) y Redes Sociales (Factbook, twitter..)
- Mantenimiento de la Guía de La Rioja Accesible, ocio, turismo y cultura
- Mantenimiento de la Guía de Accesibilidad de Logroño. Actualización de nuevas fichas de establecimientos municipales, actualización de callejero, agenda...
- Retáis. Puestos informáticos con adaptaciones accesibles
- Miembro activo de EAPN en La Rioja, Red Europea de Lucha contra la Pobreza y la Exclusión Social. Participación en actividades de sensibilización.

Relacionadas con CERMI-La Rioja

- Mesa de trabajo de evaluación del III Plan Municipal de Integración de las Personas con Discapacidad.
- Mesa de trabajo de elaboración del IV Plan Municipal de Integración de las Personas con Discapacidad.
- Mesa de trabajo conmemoración Día Internacional de las Personas con Discapacidad
- Mesa de trabajo del Plan de Movilidad Urbana Sostenible municipal.
- Mesa de trabajo Comisión Técnica de Accesibilidad.

Relacionadas con COCEMFE:

- Servicio de información, valoración y orientación de COCEMFE-La Rioja.
- Tramitación Programa de Vacaciones COCEMFE
- Servicio de integración laboral

Relacionadas con COCEMFE-La Rioja:

- INCORPORA- INDER. Bolsa de empleo.
- Programa de Atención Integral para las Mujeres con Discapacidad, Participación de las mujeres con discapacidad.

Memoria Económica 2014. Cuenta de Explotación

Los ingresos de la entidad para el desarrollo de sus servicios y actividades tienen un origen muy diverso; puede provenir de la esfera pública por medio de subvenciones, la firma de convenios,... o del sector privado, desde las cajas de ahorros, obras sociales, empresas,...

LRSB lleva a cabo una gestión eficiente de sus recursos económicos, destinando sus ingresos al desarrollo óptimo de sus actividades y servicios. Año tras año la entidad ha ido adaptándose a la situación económica sin desentender sus actividades y cumpliendo con los objetivos marcados.

La sostenibilidad de la entidad y de sus actividades se ve garantizada por la buena gestión de sus recursos. La entidad garantiza su estabilidad económica cerrando sus ejercicios contables en positivo.

A continuación pueden verse los datos de la cuenta de explotación de la entidad del ejercicio 2014

LA RIOJA SIN BARRERAS

Fecha: 5/02/2015 Pag: 1
Empresa: 26 Ejer: 2014

CUENTA DE EXPLOTACION

Desde: 01/01/2014 Hasta: 31/12/2014

| CUENTA | | S U M A S . | | S A L D O S | |
|---------|-------------------------------|-------------|------------|--------------|----------------|
| CÓDIGO | DEFINICION | SUMA DEBE | SUMA HABER | SALDO DEUDOR | SALDO ACREEDOR |
| 6210000 | ARRENDA.Y CANONES | 926,96 | | 926,96 | |
| 6220000 | REPARAC.Y CONSERVAC. | 4.290,12 | | 4.290,12 | |
| 6230000 | SERV.PROF.INDEPENDT. | 6.603,60 | | 6.603,60 | |
| 6250000 | PRIMAS DE SEGUROS | 1.124,39 | | 1.124,39 | |
| 6280000 | SUMINISTROS | 220,10 | | 220,10 | |
| 6280003 | SUMINISTROS ENERGIA | 2.166,62 | 36,52 | 2.130,10 | |
| 6290000 | MATERIAL DE OFICINA | 254,56 | | 254,56 | |
| 6290001 | GTOS.CORREOS/SIMILARES | 457,24 | | 457,24 | |
| 6290003 | COMUNICACIONES | 778,30 | | 778,30 | |
| 6290004 | OTROS SERVICIOS | 2.861,03 | | 2.861,03 | |
| 62 | SERVICIOS EXTERIORES | 19.682,92 | 36,52 | 19.646,40 | |
| 6400000 | SUELDOS Y SALARIOS | 42.174,09 | | 42.174,09 | |
| 6420000 | S.S. CARGO EMPRESA | 13.299,50 | | 13.299,50 | |
| 64 | GTOS. PERSONAL | 55.473,59 | | 55.473,59 | |
| 6623000 | INTERESE DEUDAS ENTID.CREDITO | 803,33 | | 803,33 | |
| 6690000 | OTROS GTOS.FINANCIER | 189,54 | 14,33 | 175,21 | |
| 66 | GTOS.FINANCIEROS | 992,87 | 14,33 | 978,54 | |
| 7400002 | SUB.OFIC.EXPLOTACION CDAD.AUT | | 6.865,00 | | 6.865,00 |
| 7400003 | SUB.OFIC.EXPLOTACION AYUNTAMI | | 29.000,00 | | 29.000,00 |
| 7460001 | FUNDACION ONCE | | 30.349,50 | | 30.349,50 |
| 7470001 | DONACIONES SOCIOS | 144,00 | 3.111,53 | | 2.967,53 |
| 7470002 | OTROS DONATVOS | | 17.771,84 | | 17.771,84 |
| 74 | SUBVENCION, DONACION, LEGADO | 144,00 | 87.097,87 | | 86.953,87 |
| 7690000 | OTROS INGRESOS FINAC | | 0,05 | | 0,05 |
| 76 | INGRESOS FINANCIEROS | | 0,05 | | 0,05 |
| | TOTALES EXPLOTACION | 76.293,38 | 87.148,77 | 76.098,53 | 86.953,92 |
| | RSTDO. EXPLOTACION | 10.855,39 | | 10.855,39 | |

CONTACTO

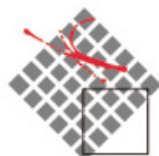

LA RIOJA SIN BARRERAS

La Rioja Sin Barreras
Plaza Martínez Flamarique
Nº 11, bajo A

CP.26004, Logroño

La Rioja

Teléfono:
941 20 43 69

Correo:
info@lariojasinbarreras.org

Web:
www.lariojasinbarreras.org